

08.10.2024 KPPK - 80 474 / ČJ-202... - 190205  
DI ÚO Cheb souhlasí dle přiložené situace

pos. J. M. [Signature]  
300

Průloha č. 2 k řj;  
MUA 96399/2024  
MĚSTSKÝ ÚŘAD CHEB  
odbor stavební  
a životního prostředí

14. 10. 2024 [Signature]

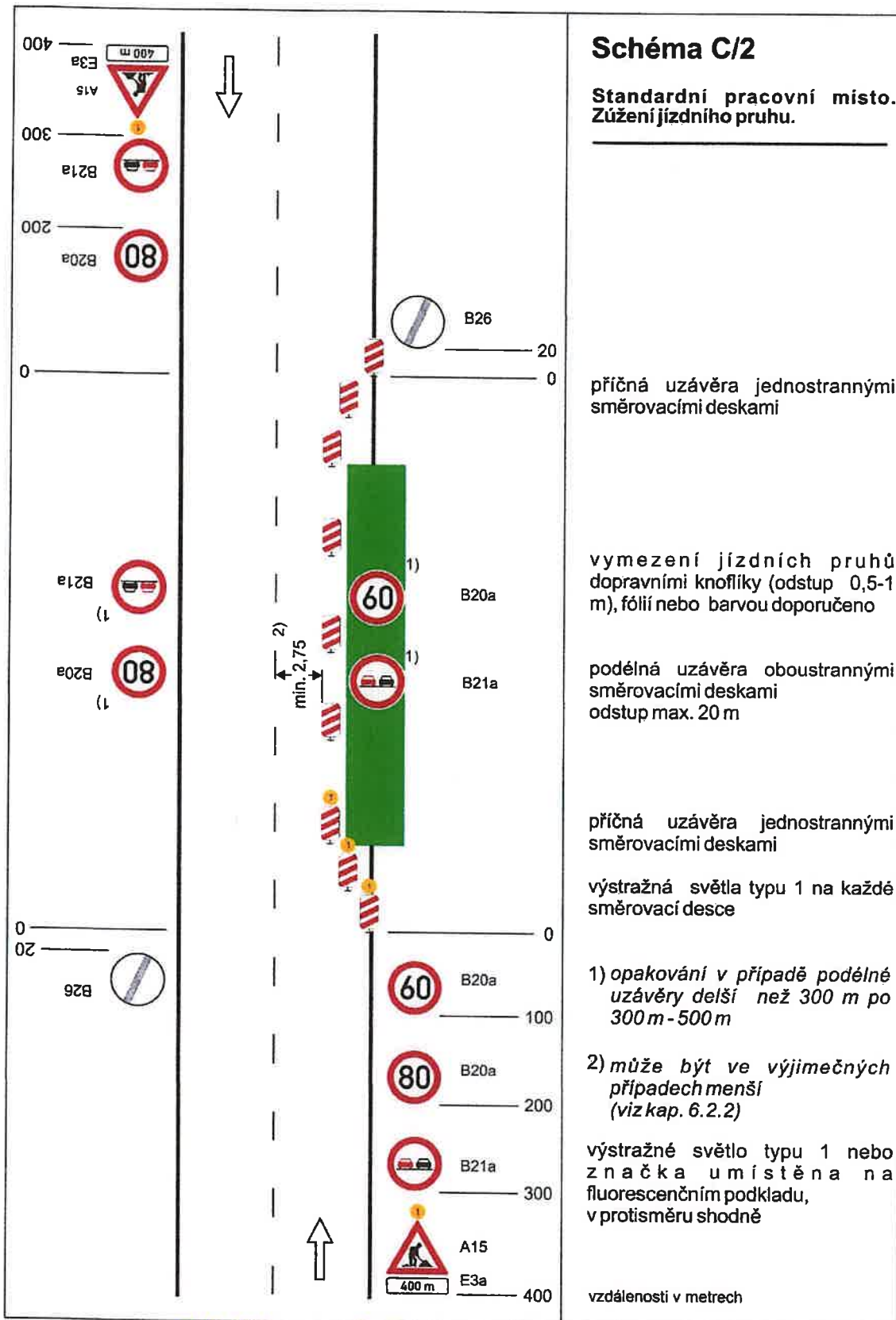

## Schéma C/2

**Standardní pracovní místo.  
Zúžení jízdního pruhu.**

příčná uzávěra jednostrannými směrovacími deskami

vymezení jízdních pruhů dopravními knoflíky (odstup 0,5-1 m), fólií nebo barvou doporučeno

podélná uzávěra oboustrannými směrovacími deskami odstup max. 20 m

příčná uzávěra jednostrannými směrovacími deskami

výstražná světla typu 1 na každé směrovací desce

1) opakování v případě podélné uzávěry delší než 300 m po 300 m - 500 m

2) může být ve výjimečných případech menší (viz kap. 6.2.2)

výstražné světlo typu 1 nebo značka umístěna na fluorescenčním podkladu, v protisměru shodně

vzdálenosti v metrech

08.10.2024 KPRK-80 474 /ČJ-202.4 - 190203

DI ÚO Cheb souhlasí dle přiložené situace

pos. J. Mělník  
389  
KRAJSKÉ ŘEDITELSTVÍ POLICIE  
KARLOVARSKÉHO KRAJE



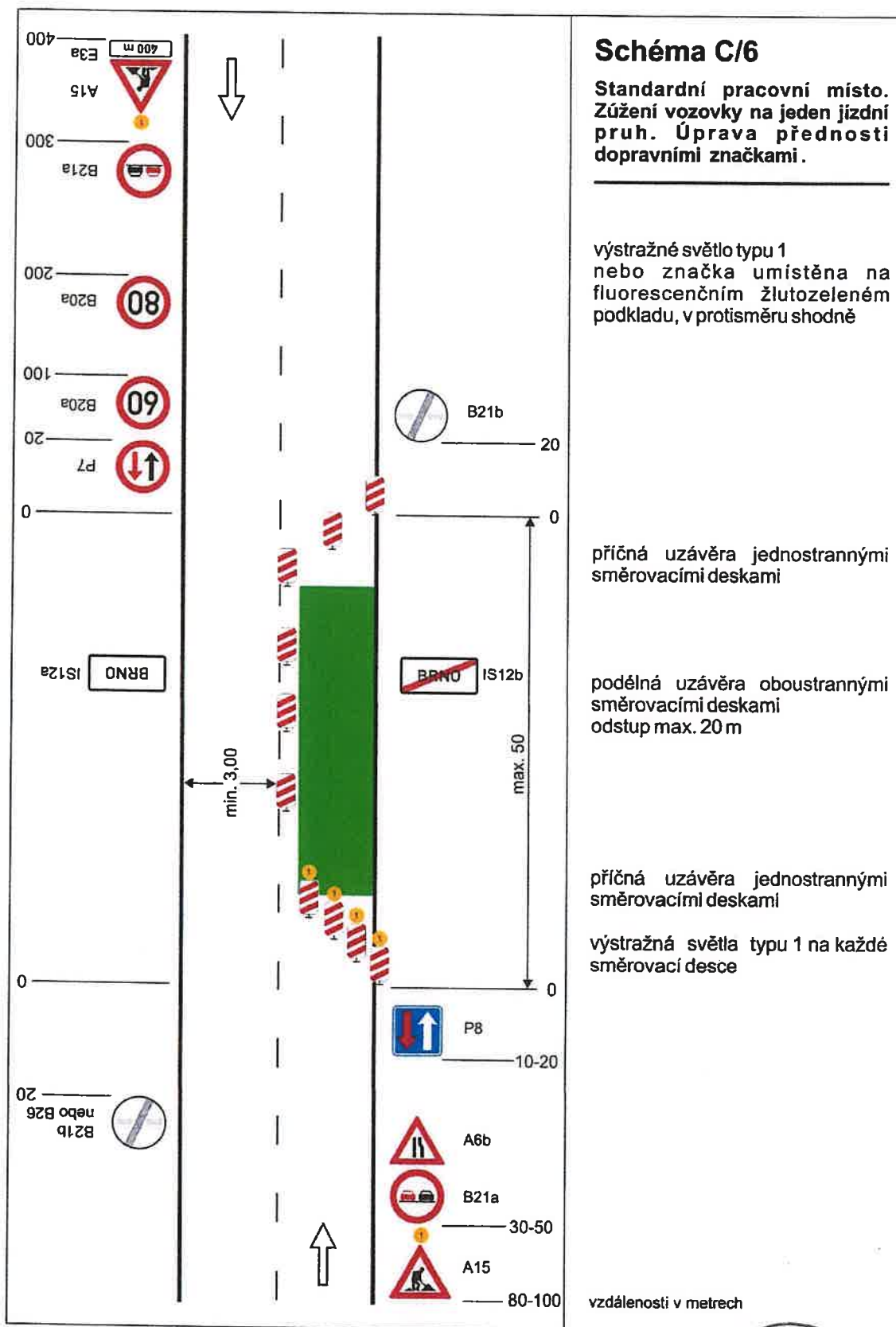

08.10.2024 13:00 80 474 A5J-202... - 190206  
 Di ÚO Cheb souhlasí dle přiložené situace



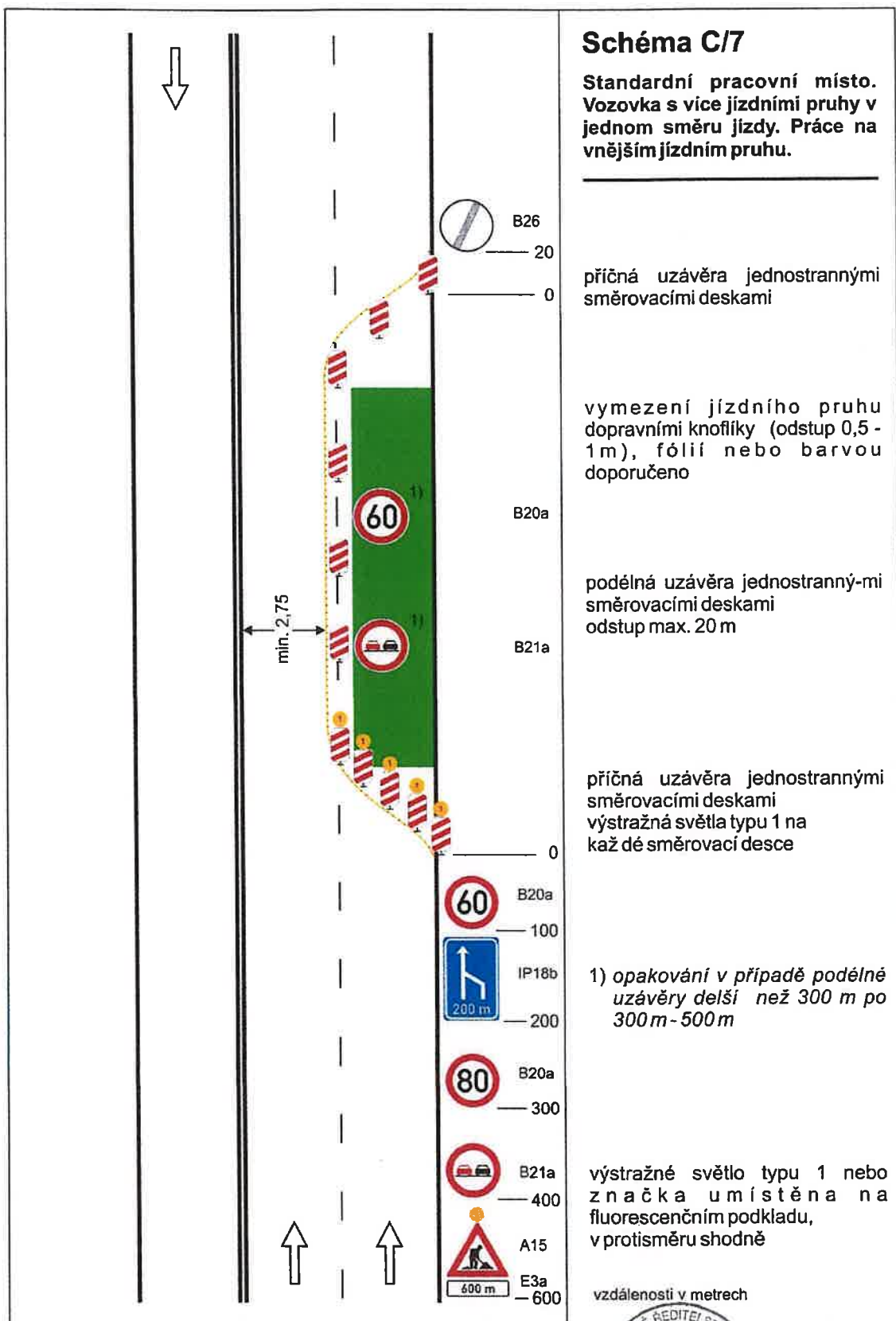

08.10.2024 KRPK-80 474 /ČJ-202..4-190208  
 DI ÚO Cheb součástí dle přiložené situace

ppr. Thiele  
 POLICE KRAJSKÉ ŘEDITELSTVÍ POLICE  
 389  
 Městský úřad Cheb  
 KRAJE

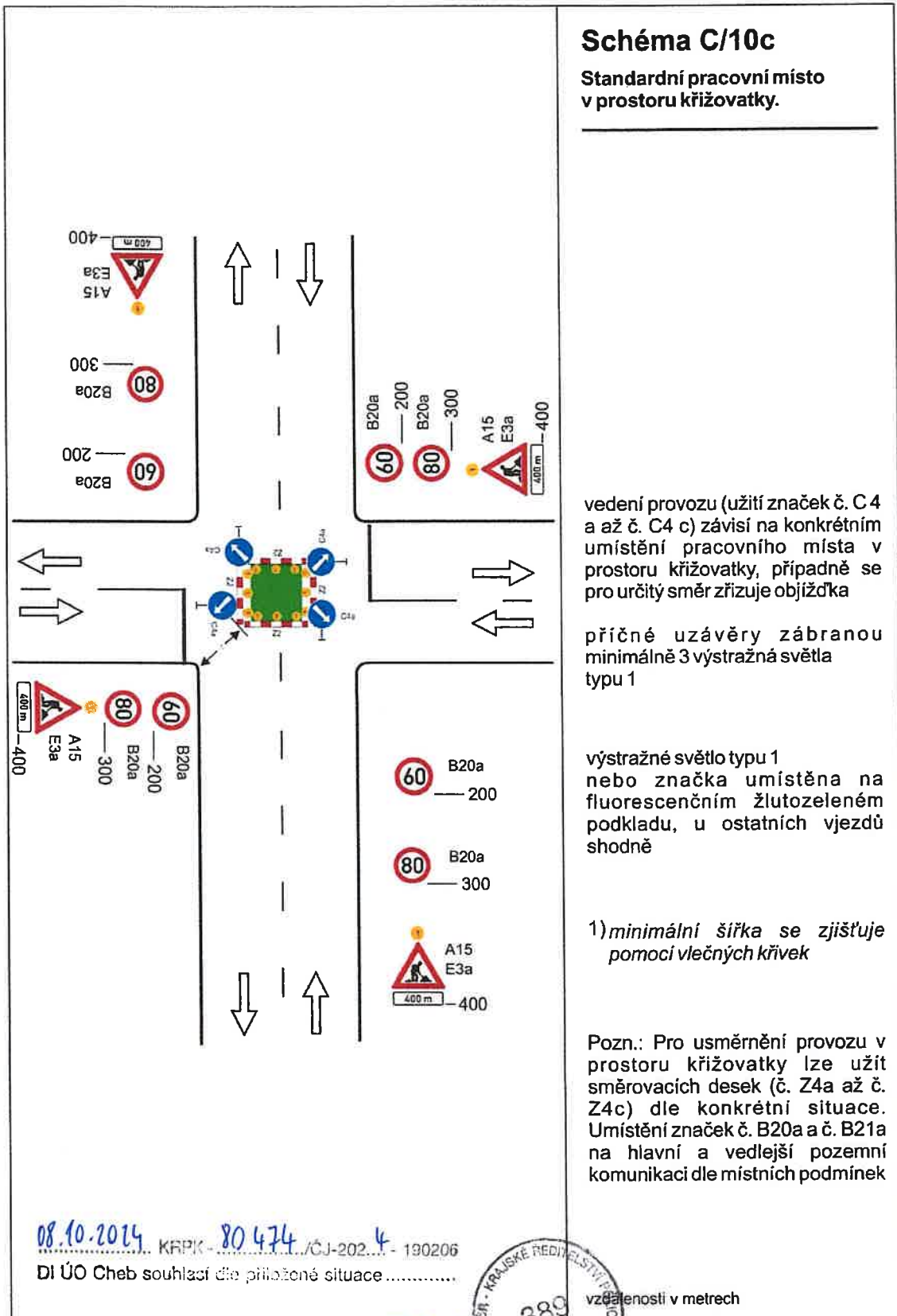

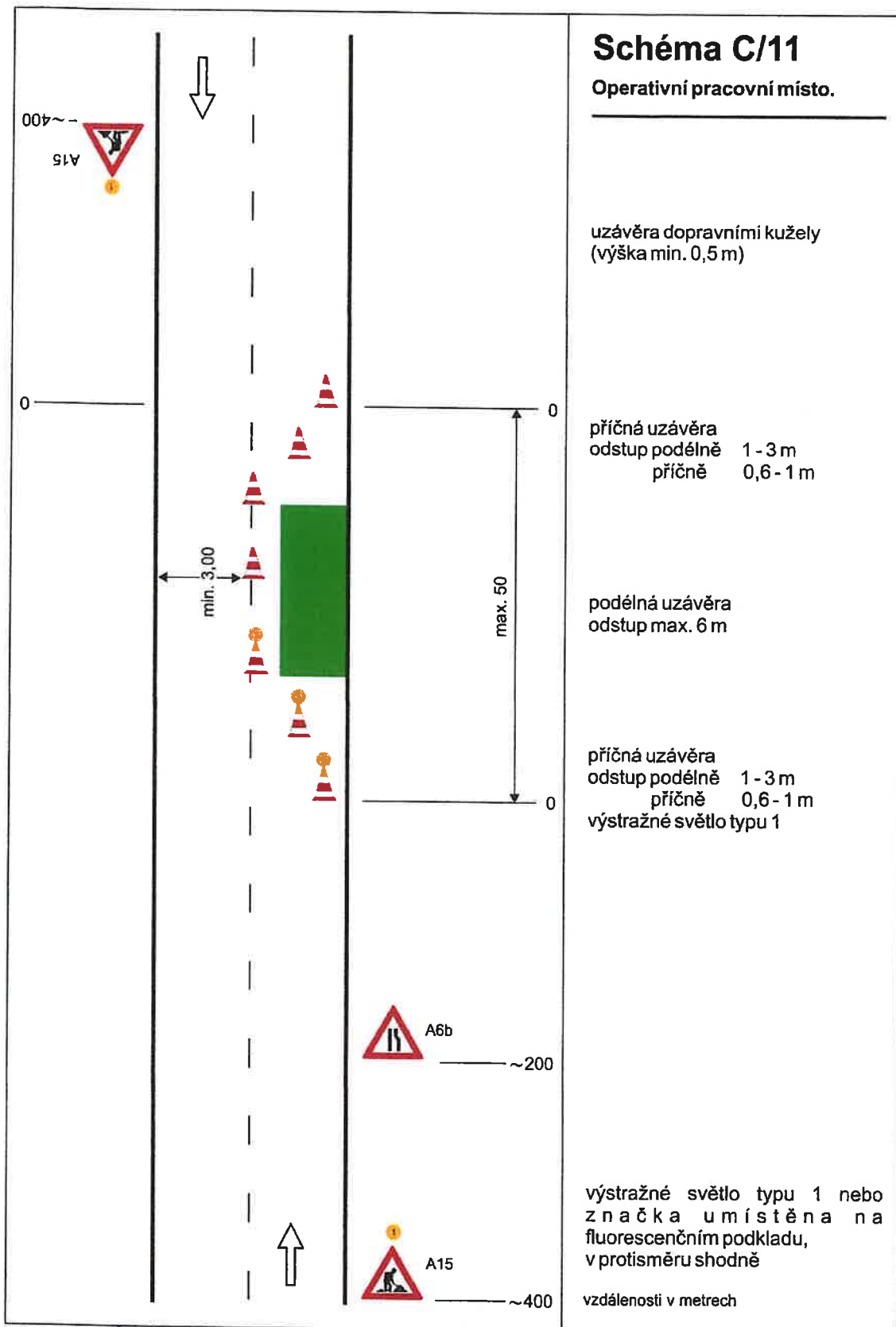

08.10.2024 KRPK - 80474 /ČJ-2024 - 190206

DI ÚO Cheb souhlasí dle přiložené situace

Mr. Michal

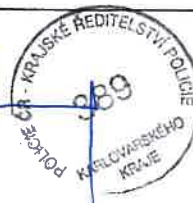

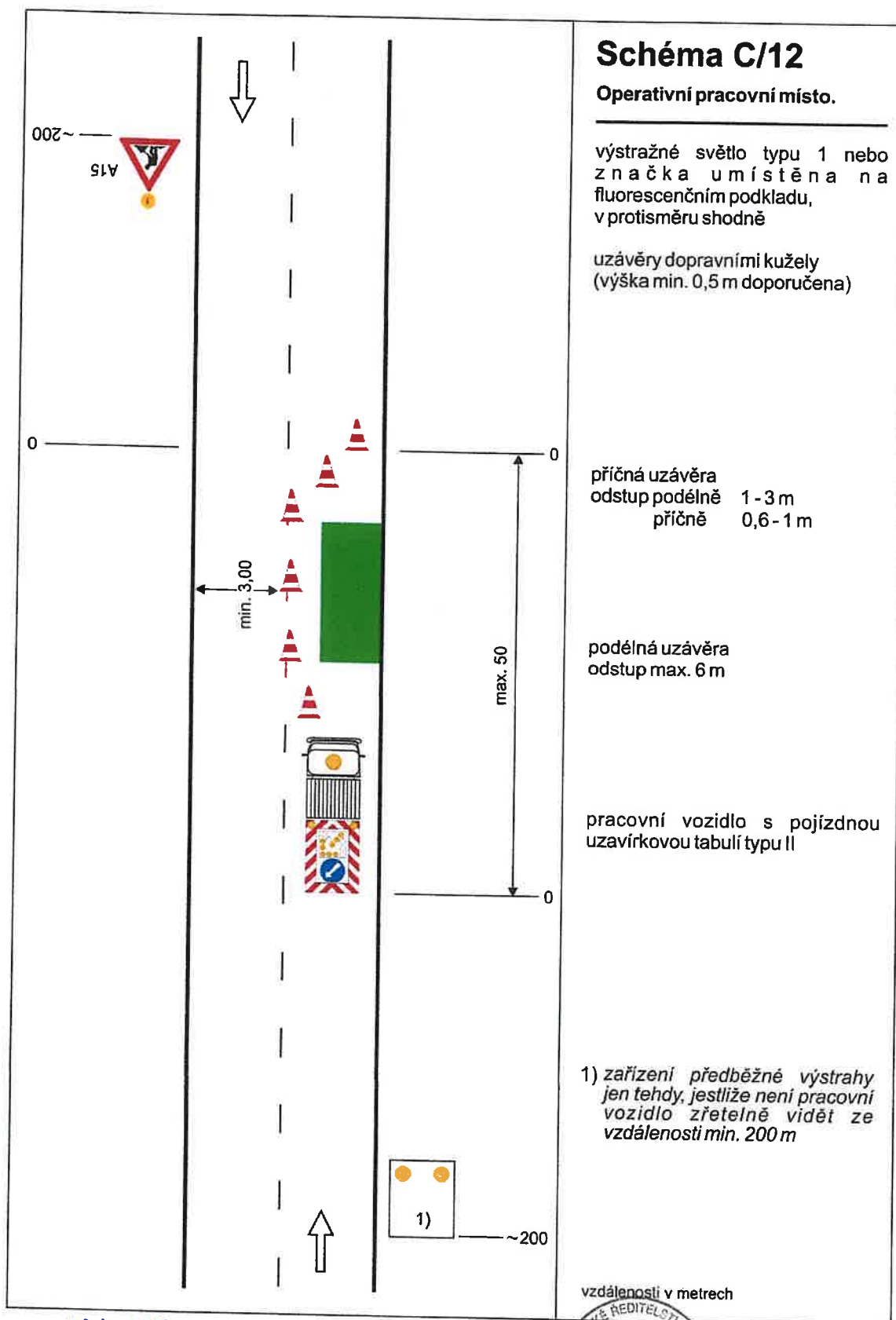

08.10.2024 KAPK - 80474 / ČJ-2024 - 190206  
DI ÚO Cheb souhlasí s uvedenou situací

Mr. Jmel





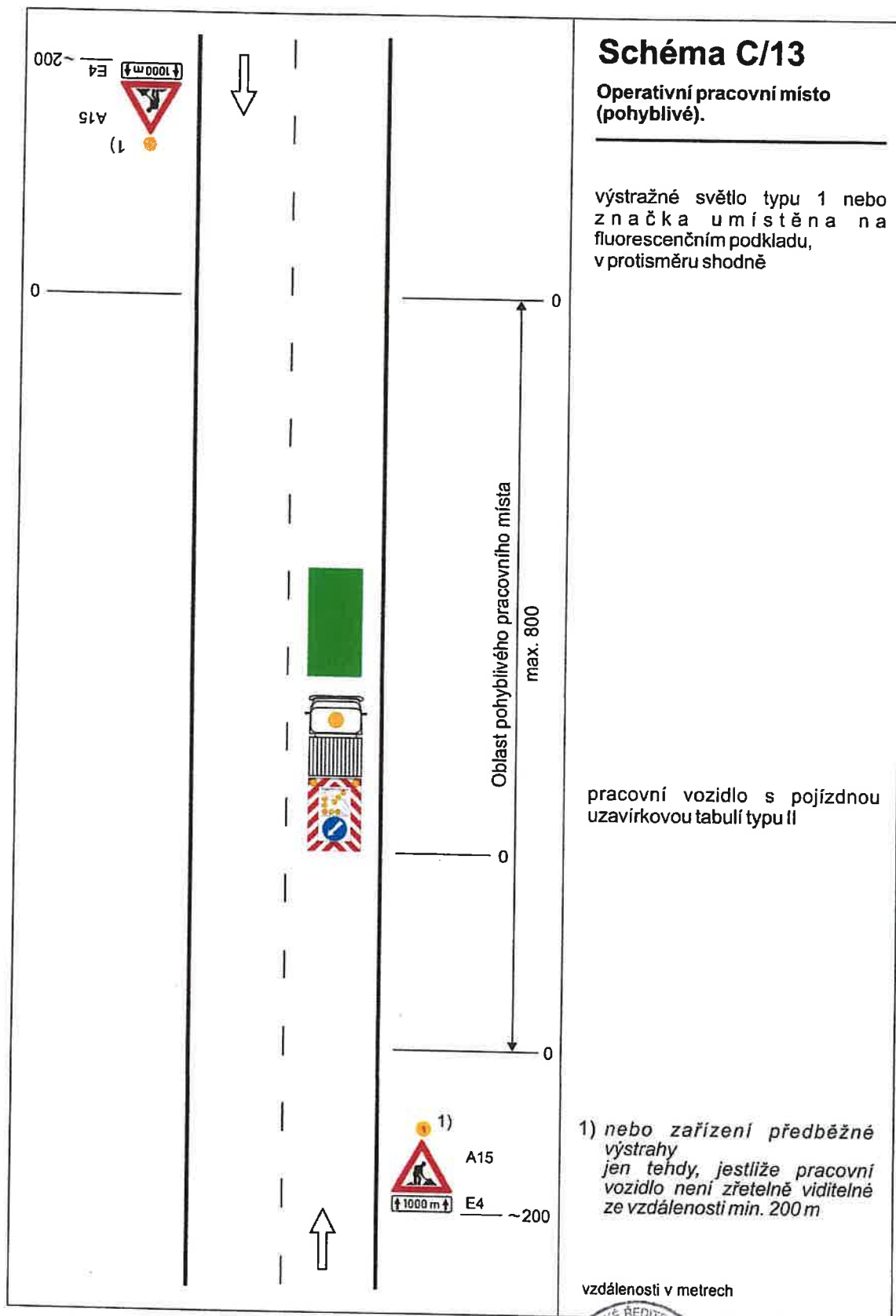

08.10.2024... KRPK - 80474 / 01-202... 4 - 190206  
DI ÚO Cheb souhlasí dle přiložené situace.

*mu. Michal*  
KRAJSKÉ ŘEDITELSTVÍ POLICIE  
539  
KRAJSKÉ ŘEDITELSTVÍ POLICIE  
KRAJSKÉ ŘEDITELSTVÍ POLICIE

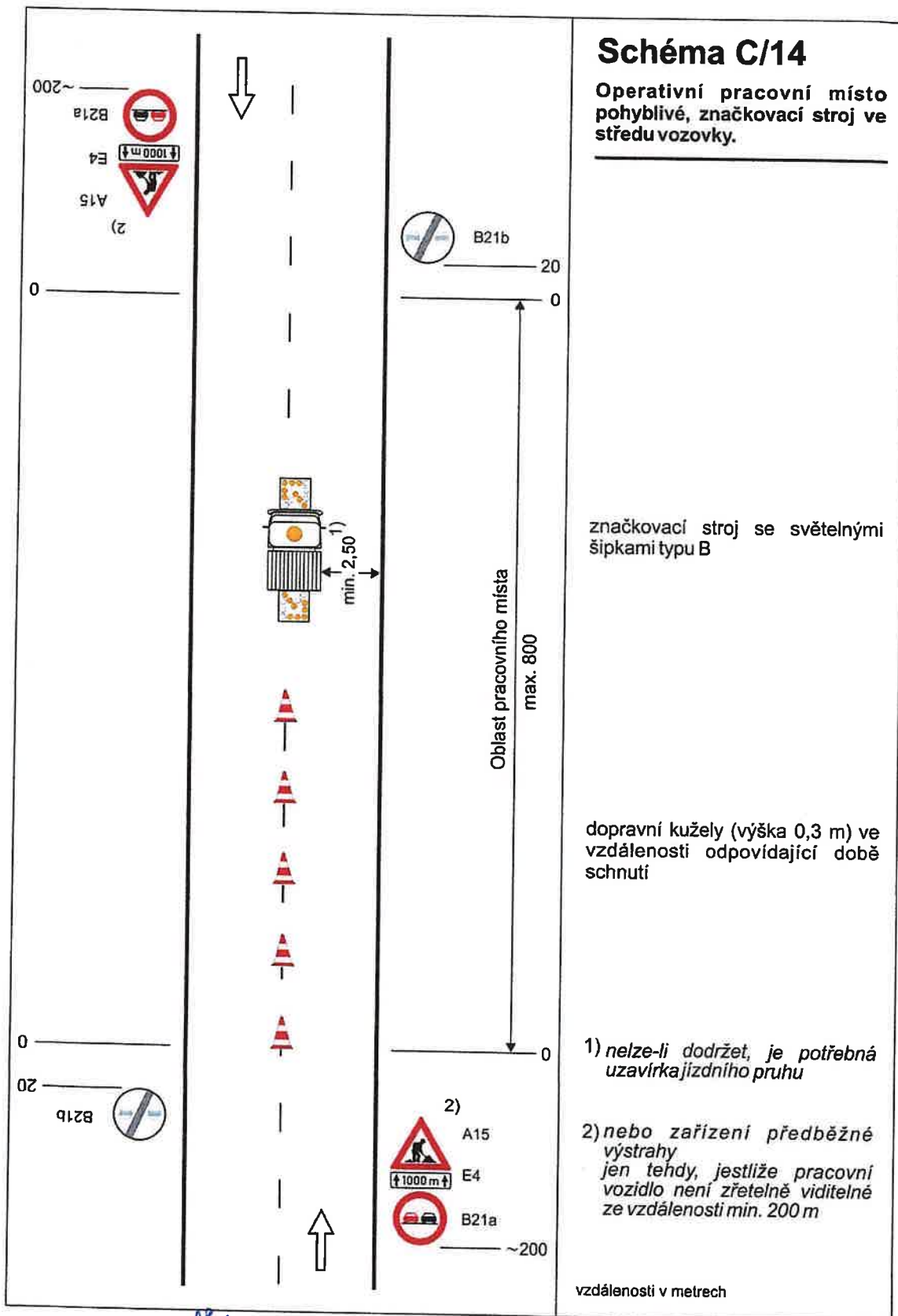

08.10.2024 KRPK-80474 / CJ-2024 - 190206  
 DI ÚO Cheb souhlasí dle přiložené situace

pos. Thiel  
 POLICIE KRÁJSKÉ ŘEDITELSTVÍ POLICIE  
 KARLOVARSKÉHO KRAJE  
 389